2. Friesland-Triathlon am 18.06.2017

Die Triathlon-Abteilung des Vareler Turnerbundes plant und organisiert den 2. Friesland-Triathlon, der am 18.06.2017 stattfindet.

Veranstaltungsort ist das Erlebnisbad Bockhorn.
Diverse Streckenlängen stehen zur Auswahl.

Ausschreibung, Anmeldung und weitere Infos
unter 2. Friesland-Triathlon .

- Drucken
- PDF
- Weiterempfehlen
- RSS Abonnieren

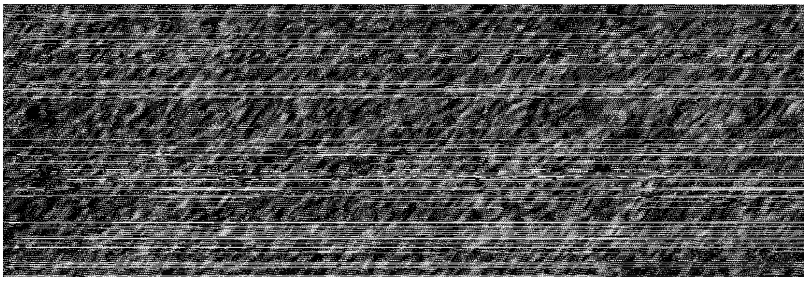

Veröffentlicht am:
16:30:15 30.03.2017 *von M. Webersinke*